

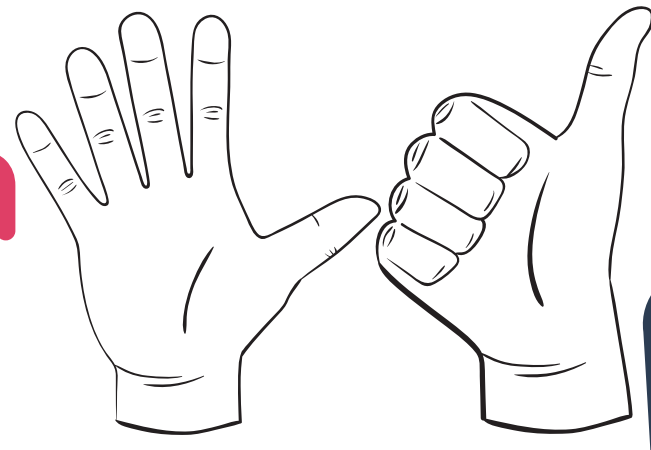

Mam

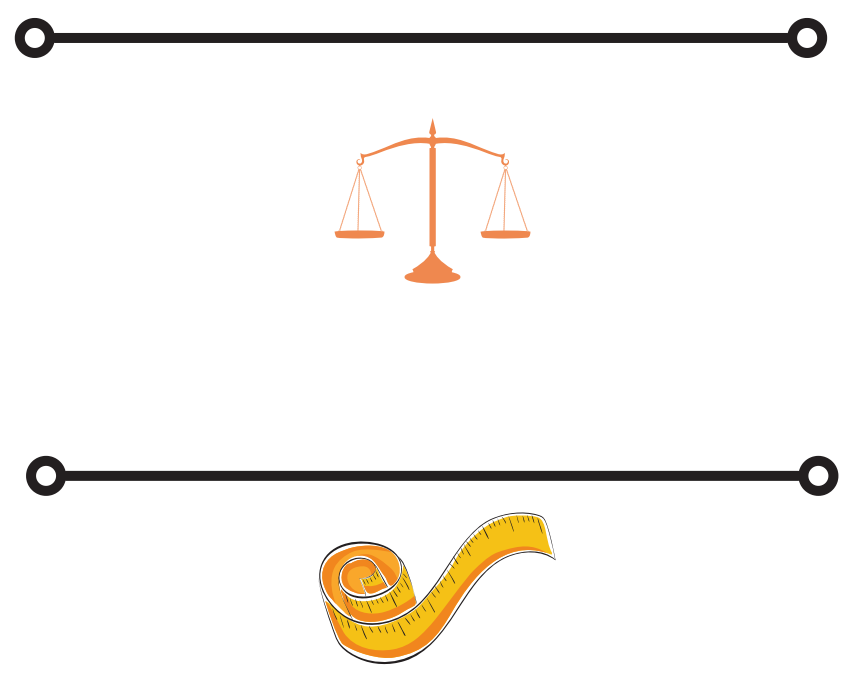

miesiący



Już potrafię:	Tak	Nie
W leżeniu na brzuchu unosić się na wyprostowanych ramionach, które znajdują się przed głową.	<input type="checkbox"/>	<input type="checkbox"/>
W leżeniu na brzuchu podierać się na otwartych dłoniach.	<input type="checkbox"/>	<input type="checkbox"/>
W leżeniu na brzuchu przenosić ciężar ciała na jedną rękę.	<input type="checkbox"/>	<input type="checkbox"/>
W leżeniu na brzuchu obracać głowę we wszystkie strony.	<input type="checkbox"/>	<input type="checkbox"/>
W leżeniu na brzuchu utrzymać głowę prostopadle do podłoża, pod kątem 90 stopni.	<input type="checkbox"/>	<input type="checkbox"/>
W leżeniu na brzuchu unosić do góry podudzia.	<input type="checkbox"/>	<input type="checkbox"/>
W leżeniu na brzuchu stykać ze sobą stopy w powietrzu i pocierać je o siebie	<input type="checkbox"/>	<input type="checkbox"/>
W leżeniu na plecach chwytać za stopy i bawić się palcami nóg.	<input type="checkbox"/>	<input type="checkbox"/>
W leżeniu na plecach przekraczać rękami linię środkową ciała.	<input type="checkbox"/>	<input type="checkbox"/>
W pozycji siedzącej utrzymać głowę prosto. (Ale nie sadzaj mnie! To tylko informacja dla specjalisty, który mnie bada).	<input type="checkbox"/>	<input type="checkbox"/>
Wchodzić w konwersację i coraz lepiej idzie mi gaworzenie, ale ciągle się go uczę.	<input type="checkbox"/>	<input type="checkbox"/>
Wokalizować samogłoski i prymarne spółgłoski (ma, ba, pa).	<input type="checkbox"/>	<input type="checkbox"/>
Rozpoznać bliskie mi osoby.	<input type="checkbox"/>	<input type="checkbox"/>
Stanowczo sygnalizować niepokój, gdy dłuższy czas nikt się mną nie zajmuje.	<input type="checkbox"/>	<input type="checkbox"/>
Koncentrować wzrok na ustach osoby mówiącej.	<input type="checkbox"/>	<input type="checkbox"/>
Bacznie przyglądać się przedmiotom (np. grzechotkom) potrząsanym na różne strony.	<input type="checkbox"/>	<input type="checkbox"/>
Przyglądać się z ciekawością małym przedmiotom.	<input type="checkbox"/>	<input type="checkbox"/>
Intensywnie poszukiwać źródła dźwięku, który do mnie dochodzi.	<input type="checkbox"/>	<input type="checkbox"/>
Przewidywać schematy prostych działań np. celowo wypuszczam przedmiot z ręki, aby chwycić inny.	<input type="checkbox"/>	<input type="checkbox"/>
Wyciągać rączkę po podawany mi przedmiot.	<input type="checkbox"/>	<input type="checkbox"/>
Przekładać przedmiot z rączki do rączki	<input type="checkbox"/>	<input type="checkbox"/>
Wykonać chwyt dłoniowy, czyli chwytam przedmiot całą dłonią z wyprostowanym kciukiem.	<input type="checkbox"/>	<input type="checkbox"/>
Oglądać przedmioty w trakcie manipulowania nimi.	<input type="checkbox"/>	<input type="checkbox"/>
Jednocześnie trzymać zabawkę w dłoni i koncentrować wzrok na innym przedmiocie.	<input type="checkbox"/>	<input type="checkbox"/>
Przewracać się z pleców na brzuch (pilnuj mnie, abym robił to, tak samo często na obie strony).	<input type="checkbox"/>	<input type="checkbox"/>

